

# Ferienanlage und Marina lagunenstadt Ueckermünde

Preise 2010		TYP H ca. 25 m <sup>2</sup> Landblick		TYP P ca. 25 m <sup>2</sup> Hafenblick		TYP L ca. 45 m <sup>2</sup> Landblick		TYP Q ca. 45 m <sup>2</sup> Hafenblick		TYP W ca. 60 m <sup>2</sup> Hafenblick		TYP E über 65 m <sup>2</sup> Hafenblick	
		Woche	Nacht	Woche	Nacht	Woche	Nacht	Woche	Nacht	Woche	Nacht	Woche	Nacht
Termine	Reisezeit												
03.01. - 26.03.2010	A	168,00	24,00	182,00	26,00	252,00	36,00	266,00	38,00	343,00	49,00	392,00	56,00
27.03. - 09.04.2010	C	252,00	36,00	273,00	39,00	350,00	50,00	371,00	53,00	427,00	61,00	462,00	66,00
10.04. - 14.05.2010	B	203,00	29,00	217,00	31,00	280,00	40,00	294,00	42,00	371,00	53,00	406,00	58,00
15.05. - 11.06.2010	C	252,00	36,00	273,00	39,00	350,00	50,00	371,00	53,00	427,00	61,00	462,00	66,00
12.06. - 25.06.2010	D	329,00	47,00	350,00	50,00	448,00	64,00	483,00	69,00	553,00	79,00	588,00	84,00
26.06. - 20.08.2010	E	392,00	56,00	420,00	60,00	560,00	80,00	595,00	85,00	700,00	100,00	742,00	106,00
21.08. - 10.09.2010	D	329,00	47,00	350,00	50,00	448,00	64,00	483,00	69,00	553,00	79,00	588,00	84,00
11.09. - 22.10.2010	C	252,00	36,00	273,00	39,00	350,00	50,00	371,00	53,00	427,00	61,00	462,00	66,00
23.10. - 17.12.2010	A	168,00	24,00	182,00	26,00	252,00	36,00	266,00	38,00	343,00	49,00	392,00	56,00
18.12.2010 - 01.01.2011	C	252,00	36,00	273,00	39,00	350,00	50,00	371,00	53,00	427,00	61,00	462,00	66,00

Alle Preise in Euro und inklusive 19 % Mehrwertsteuer. Energie-, Wasser- und Endreinigungskosten ab 7 Übernachtungen inklusive, Stand: Juni 2009

## Beispielgrundrisse

**Typ P + H**  
überwiegend mit  
Balkon oder Terrasse für  
bis zu 2 Personen

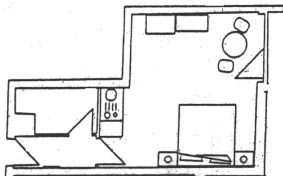

**Typ Q + L**  
mit Balkon oder  
Terrasse für  
bis zu 4 Personen

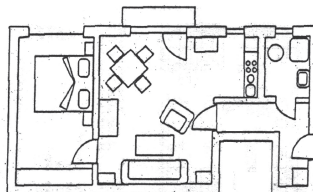

**Typ W + E**  
mit Balkon oder  
Terrasse für  
bis zu 6 Personen

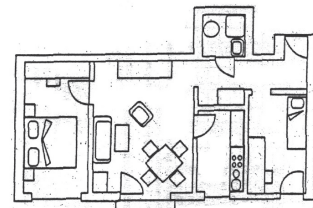

<b>Mindestaufenthaltsdauer:</b>	in Reisezeit E = 7 Übernachtungen
<b>Kurzaufenthalt:</b>	1 – 6 Übernachtungen, nur in Reisezeit A bis D möglich: Zuschlag 30 € /Aufenthalt
<b>Anreisetag:</b>	Reisezeit A bis D täglich, Reisezeit E samstags
<b>An-/Abreise:</b>	15-18 Uhr (spätere Anreise nach telefonischer Rücksprache möglich) / bis 10 Uhr
<b>Veranstaltungen:</b>	6. Haff-Sail 2010 (maritime Großveranstaltung): Termin 04.-06.06.2010 - Eintritt frei -
<b>Kurtaxe:</b>	im Zeitraum: 01.05.- 30.09., Betrag: 1,00 €/ Person u. Nacht

#### **Rabatte:**

**10% Frühbucherrabatt** bei Buchung bis zum 31.03.

**7 = 6** vom 03.01.-19.06.2010 (letzte Anreise) sowie vom 21.08.-11.12.2010  
(letzte Anreise)

**14 = 11** vom 03.01. - 12.06.2010 (letzte Anreise) sowie vom 21.08. - 04.12.2010  
(letzte Anreise)

#### **Nebenkosten:**

Haustier auf Anfrage	Tier/Tag	5,00		
Bettwäsche	Satz	7,00		
Handtuch	Stück	0,50		
Badetuch	Stück	1,50		
Kinder-Reisebett *)	pro Aufenthalt	3,00		
Babywanne	pro Aufenthalt	2,00		
Kinderhochstuhl	pro Aufenthalt	3,00		
Bollerwagen	Tag	2,00	pro Woche	11,00
Buggy	Tag	2,00	pro Woche	11,00
Nordic-Walking-Stöcke	Tag	3,00	pro Woche	15,00
Bügelbrett/Bügeleisen	Tag	2,00		
Fön	Tag	0,50		
<b>Nutzung:</b>				
Waschmaschine **)	1 x	4,00		
Trockner	1 x	2,00		

Wäsche kann gemietet oder mitgebracht werden; \*)Kinder-Reisebett ohne Matratze u. ohne Bettwäsche;  
\*\*) inklusive Waschpulver für eine Wäsche; Preise in €, inklusive 19 % MwSt.

## **lagunenstadt Ueckermünde AG**

Zum Strand 2 · 17373 Ueckermünde  
Tel.: 039771-53029 · Fax.: 039771-53021  
Email: info@lagunenstadt-ueckermuende.de

[www.lagunenstadt-ueckermuende.de](http://www.lagunenstadt-ueckermuende.de)