

# Ferienanlage und Marina lagunenstadt Ueckermünde

Preise 2011		TYP H ca. 25 m <sup>2</sup> Landblick		TYP P ca. 25 m <sup>2</sup> Hafenblick		TYP L ca. 45 m <sup>2</sup> Landblick		TYP Q ca. 45 m <sup>2</sup> Hafenblick		TYP W ca. 60 m <sup>2</sup> Hafenblick		TYP E über 65 m <sup>2</sup> Hafenblick	
		Woche	Nacht	Woche	Nacht	Woche	Nacht	Woche	Nacht	Woche	Nacht	Woche	Nacht
Termine	Reisezeit												
02.01.-01.04.2011	A	168,00	24,00	182,00	26,00	252,00	36,00	266,00	38,00	343,00	49,00	392,00	56,00
02.04.-15.04.2011	B	203,00	29,00	217,00	31,00	280,00	40,00	294,00	42,00	371,00	53,00	406,00	58,00
16.04.-27.05.2011	C	252,00	36,00	273,00	39,00	350,00	50,00	371,00	53,00	427,00	61,00	462,00	66,00
28.05.-24.06.2011	D	329,00	47,00	350,00	50,00	448,00	64,00	483,00	69,00	553,00	79,00	588,00	84,00
25.06.-19.08.2011	E	392,00	56,00	420,00	60,00	560,00	80,00	595,00	85,00	700,00	100,00	742,00	106,00
20.08.-09.09.2011	D	329,00	47,00	350,00	50,00	448,00	64,00	483,00	69,00	553,00	79,00	588,00	84,00
10.09.-21.10.2011	C	252,00	36,00	273,00	39,00	350,00	50,00	371,00	53,00	427,00	61,00	462,00	66,00
22.10.-23.12.2011	A	168,00	24,00	182,00	26,00	252,00	36,00	266,00	38,00	343,00	49,00	392,00	56,00
24.12.-01.01.2012	C	252,00	36,00	273,00	39,00	350,00	50,00	371,00	53,00	427,00	61,00	462,00	66,00

Alle Preise in Euro und inklusive der gesetzlichen Mehrwertsteuer. Energie-, Wasser- und Endreinigungskosten inklusive

## Beispielgrundrisse

**Typ H + P**  
für bis zu 2 Personen,  
Typ P mit Balkon  
oder Terrasse

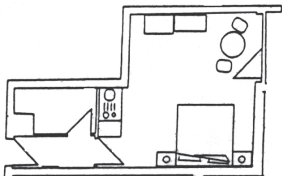

**Typ Q + L**  
mit Balkon oder  
Terrasse für  
bis zu 4 Personen

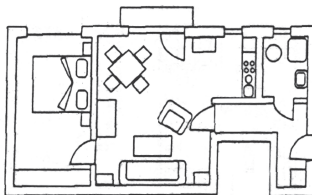

**Typ W + E**  
mit Balkon oder  
Terrasse für  
bis zu 6 Personen

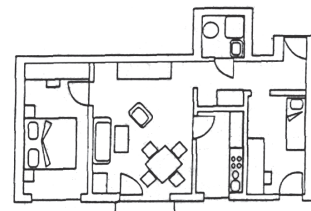

<b>Mindestaufenthaltsdauer:</b>	in Reisezeit E = 7 Übernachtungen
<b>Kurzaufenthalt:</b>	1 – 6 Übernachtungen, nur in Reisezeit A bis D möglich: Zuschlag 30 € /Aufenthalt
<b>Anreisetag:</b>	Reisezeit A bis D täglich, Reisezeit E samstags
<b>An-/Abreise:</b>	15-18 Uhr (spätere Anreise nach telefonischer Rücksprache möglich) / bis 10 Uhr
<b>Veranstaltungen:</b>	7. Haff-Sail 2011 (maritime Großveranstaltung): Termin 27.-29.05.2011 - Eintritt frei -
<b>Kurtaxe:</b>	im Zeitraum: 01.05.- 30.09., Betrag: 1,00 €/Person u. Nacht

### Früh buchen und sparen

**10% Rabatt** bei Buchung bis zum 31.03.2011

**10% Rabatt** bei Buchung ab 01.09.-23.12.2011 (Rabatt gilt nicht Weihnachten/Silvester)

### Unsere Sparwochen

**7 = 6** vom 02.01.-18.06.2011 (letzte Anreise) sowie vom 20.08.-17.12.2011 (letzte Anreise)

**14 = 11** vom 02.01. - 11.06.2011 (letzte Anreise) sowie vom 20.08. - 10.12.2011 (letzte Anreise)

## lagunenstadt Ueckermünde AG

Zum Strand 2 · 17373 Ueckermünde  
Tel.: 039771-53029 · Fax.: 039771-53021  
Email: info@lagunenstadt-ueckermuende.de

### Nebenkosten:

Haustier auf Anfrage	Tier/Tag	5,00		
Bettwäsche	Satz	7,00		
Handtuch	Stück	0,50		
Badetuch	Stück	1,50		
Kinder-Reisebett *)	Aufenthalt	3,00		
Babywanne	Aufenthalt	2,00		
Kinderhochstuhl	Aufenthalt	3,00		
Bollerwagen	Tag	2,00	Woche	11,00
Buggy	Tag	2,00	Woche	11,00
Schlitten	Tag	2,00	Woche	11,00
Nordic-Walking-Stöcke	Tag	3,00	Woche	15,00
Bügelbrett/Bügeleisen	Tag	2,00		
Fön	Tag	0,50		

### Nutzung:

Waschmaschine **)	Münze	2,00		
Trockner	Münze	2,00		

Preise in € inkl. der gesetzlichen Mehrwertsteuer, Wäsche kann gemietet oder mitgebracht werden

\*) Kinder-Reisebett ohne Matratze u. ohne Bettwäsche;

\*\*) inkl. Waschpulver für eine Wäsche; erforderliche Münzmenge abhängig vom Wasch-/Trockenprogramm

[www.lagunenstadt-ueckermuende.de](http://www.lagunenstadt-ueckermuende.de)